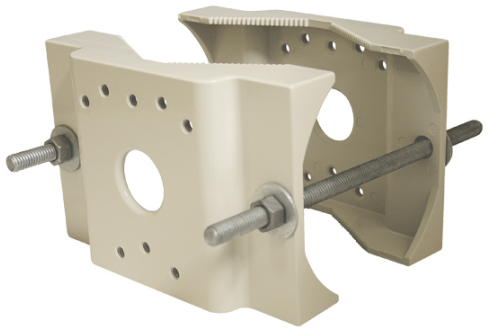

NSE204

ポール取り付けアタッチメント

■ 技術仕様

最大負荷重量	10kg
外形寸法	170 (幅) ×113 (高) mm
適用ポール径	60～135 (径) mm
重　　量	約1.1kg
材　　質	アルミダイカスト